

SIGNOS CONVENCIONALES

	Carreteras		Puntos Municipales
	Líneas de agua		Límites de división administrativa
	Límites de división administrativa		Límites de división administrativa

NÚCLEOS DE POBLACIÓN

	Capital de provincia > 250.000 hab.		Población > 100.000 hab.
	Población > 50.000 hab.		Población > 10.000 hab.
	Población > 5.000 hab.		Población > 1.000 hab.

USCS DEL SUELO

	Fertilidad		Densidad
	Masa		Muestra tipo
	Muestra tipo		Perfil y profundidad

LEYENDA

	tramo Camino
	Límite T.M.

FECHA
FEBRERO 2020

ESCALA
1:150.000

Consejería de Agricultura, Desarrollo Rural, Población y Territorio
Secretaría General de Población y Desarrollo Rural

PLANO DE:
CATÁLOGO DE CAMINOS PÚBLICOS DE MÉRIDA

PLANO/HOJA:
Plano general

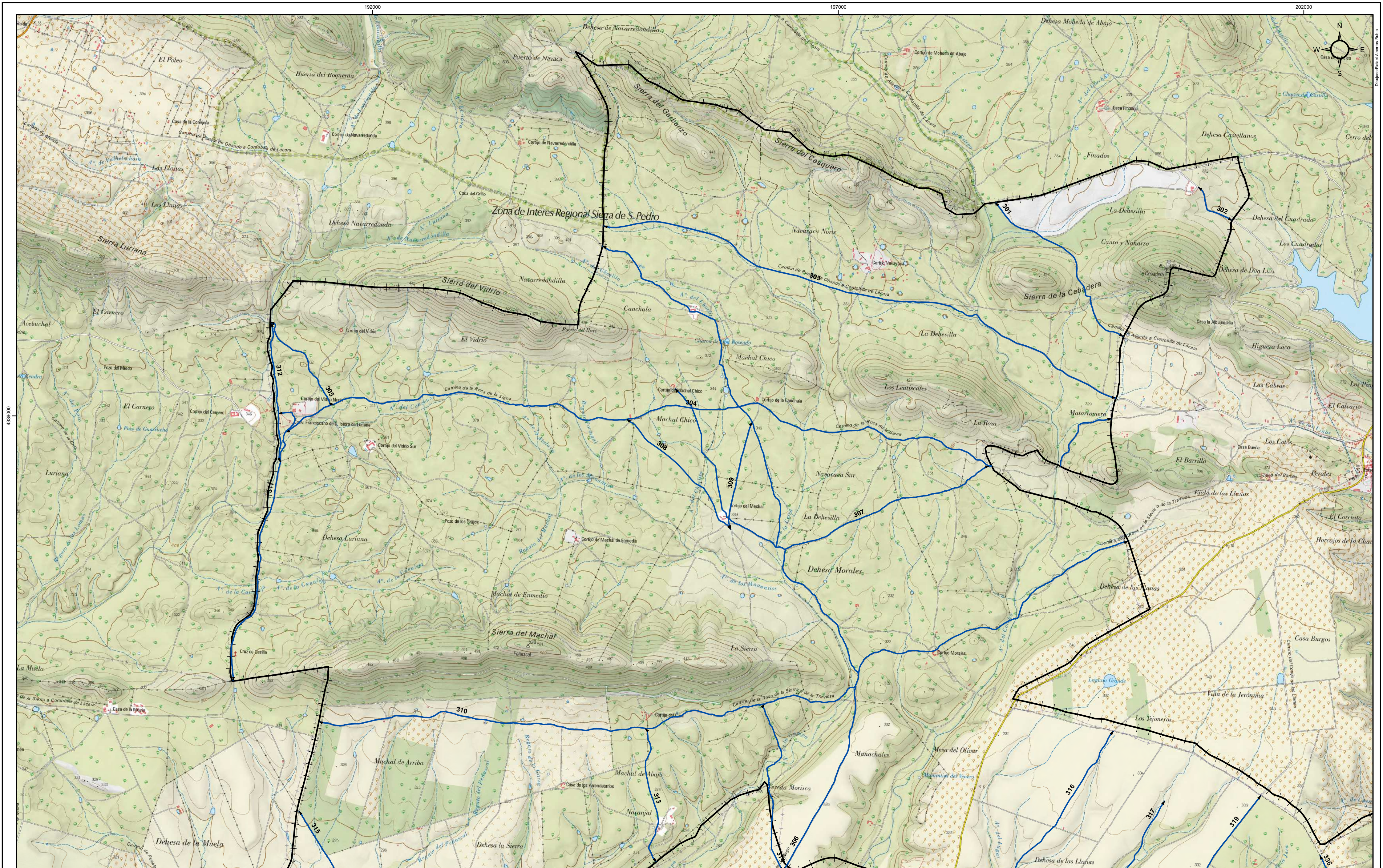

DISTRIBUCION DE HOJAS

SIGNOS CONVENCIONALES

NÚCLEOS DE POBLACIÓN

MADRID
CÁCERES
LÍNARES
Tudela
Lardero
Priego
Espalido
Algaida
Rodiana
Pando
Chuzarín
La Estación

USCS DEL SUELO

LEYENDA

tramo_camino

Limite T.M.

FECHA

FEBRERO 2020

ESCALA

1:25.000

Consejería de Agricultura, Desarrollo Rural, Población y Territorio
Secretaría General de Población y Desarrollo Rural

PLANO DE:
CATÁLOGO DE CAMINOS PÚBLICOS DE MÉRIDA

PLANO/HOJA
1 de 16

JUNTA DE EXTREMADURA

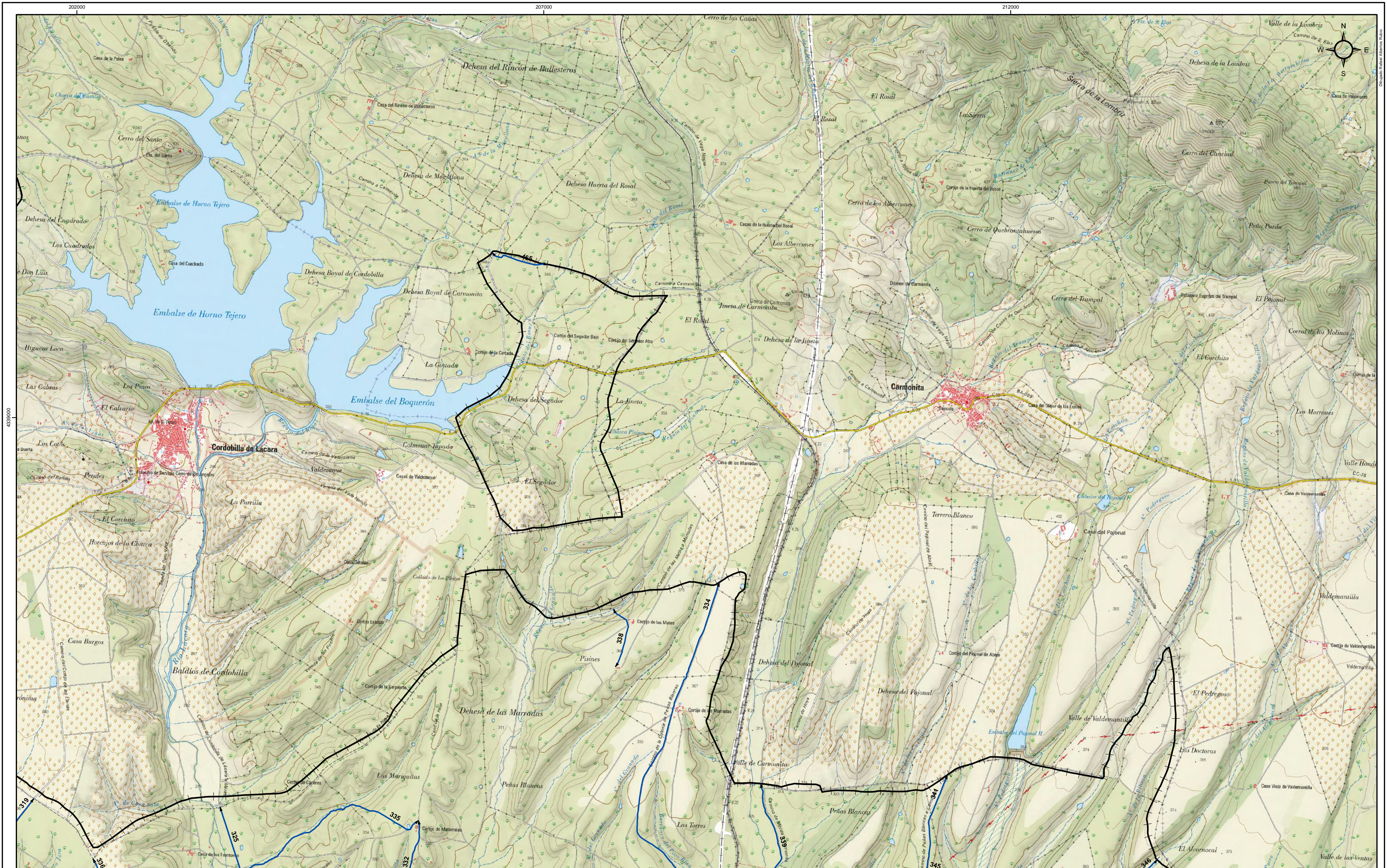

439000

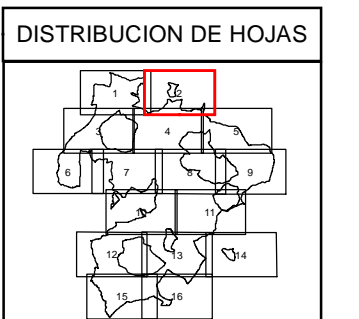
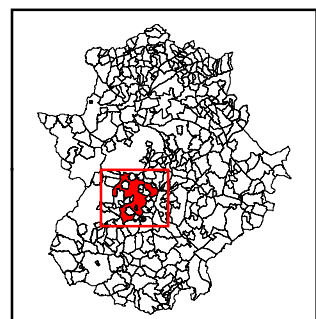

SIGNOS CONVENCIONALES

	Carreteras		Frontera Municipio
	Línea férrea		Línea de frontera de aguas
	Línea de frontera de aguas		Hidrografía
	Línea de frontera de aguas		Línea de frontera de aguas

NÚCLEOS DE POBLACIÓN

	Capital de provincia > 250.000 hab.		USCS DEL SUELO
	Capital de provincia < 250.000 hab.		USCS DEL SUELO
	Capital de municipio > 50.000 hab.		USCS DEL SUELO

LEYENDA

	tramo Camino
	Limite T.M.

FECHA
FEBRERO 2020

ESCALA
1:25.000

Consejería de Agricultura, Desarrollo Rural, Población y Territorio
Secretaría General de Población y Desarrollo Rural

PLANO DE:
CATÁLOGO DE CAMINOS PÚBLICOS DE MÉRIDA

PLANO/HOJA
2 de 16



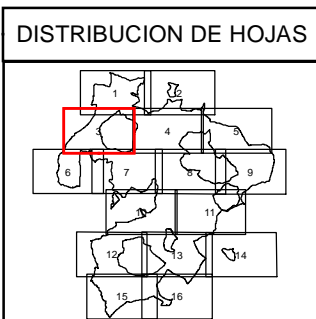
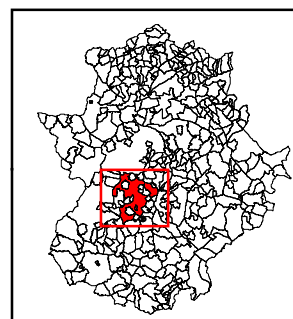
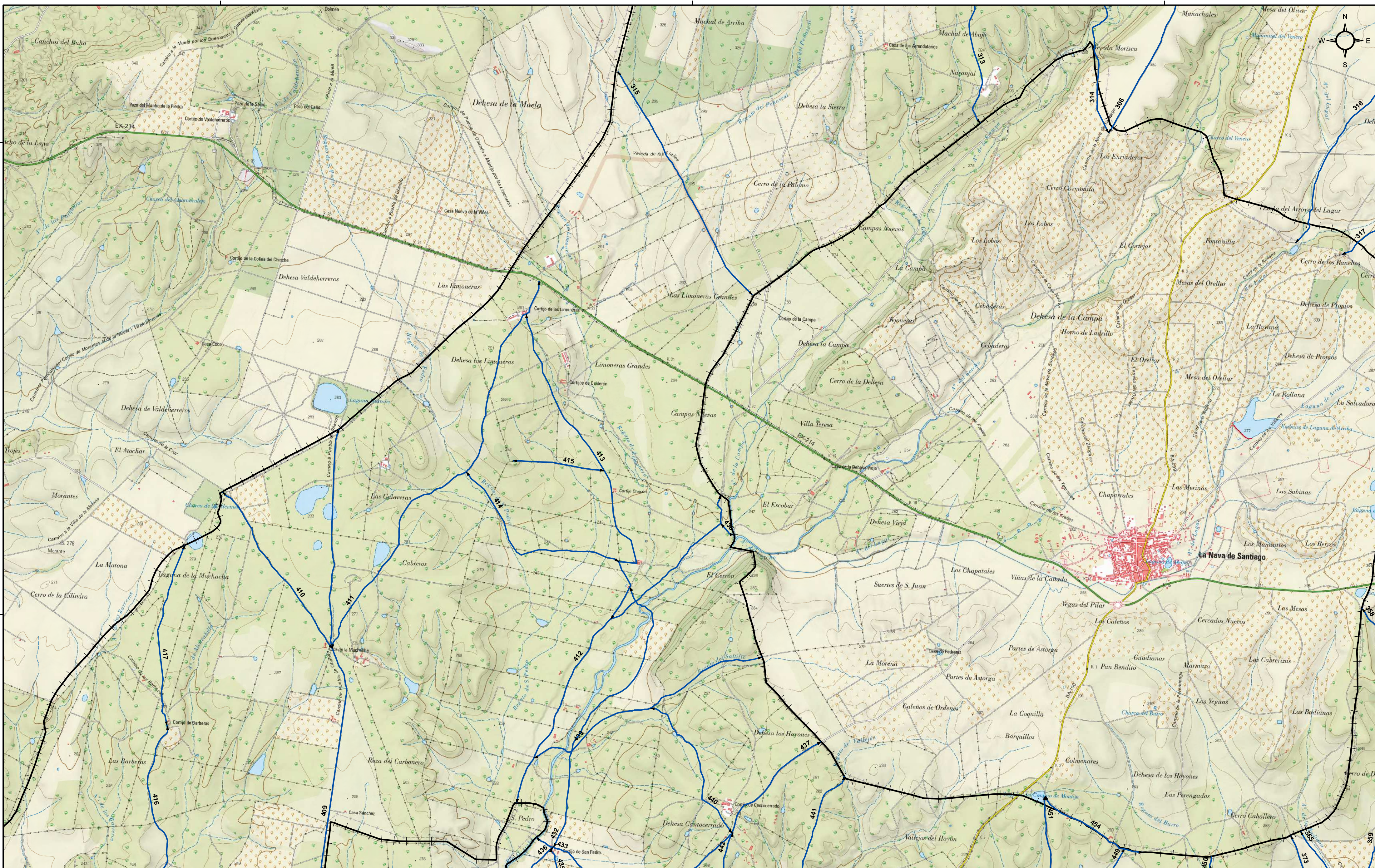

SIGNOS CONVENCIONALES

	Carreteras		Frontera Municipal
	Línea férrea		Línea de contorno de campo
	Línea de contorno de parcela		Línea de contorno de finca
	Línea de contorno de parcela de cultivo		Línea de contorno de parcela de cultivo de regadío
	Línea de contorno de parcela de cultivo de secano		Línea de contorno de parcela de cultivo de secano de regadío
	Línea de contorno de parcela de cultivo de secano de regadío		Línea de contorno de parcela de cultivo de secano de regadío de riego por gravedad
	Línea de contorno de parcela de cultivo de secano de regadío de riego por gravedad		Línea de contorno de parcela de cultivo de secano de regadío de riego por gravedad de riego por gravedad
	Línea de contorno de parcela de cultivo de secano de regadío de riego por gravedad de riego por gravedad		Línea de contorno de parcela de cultivo de secano de regadío de riego por gravedad de riego por gravedad de riego por gravedad
	Línea de contorno de parcela de cultivo de secano de regadío de riego por gravedad de riego por gravedad de riego por gravedad		Línea de contorno de parcela de cultivo de secano de regadío de riego por gravedad de riego por gravedad de riego por gravedad de riego por gravedad
	Línea de contorno de parcela de cultivo de secano de regadío de riego por gravedad de riego por gravedad de riego por gravedad de riego por gravedad		Línea de contorno de parcela de cultivo de secano de regadío de riego por gravedad de riego por gravedad de riego por gravedad de riego por gravedad de riego por gravedad

NÚCLEOS DE POBLACIÓN

	Núcleo de población > 250.000 hab.		Núcleo de población > 100.000 hab.
	Núcleo de población > 50.000 hab.		Núcleo de población > 25.000 hab.
	Núcleo de población > 10.000 hab.		Núcleo de población > 5.000 hab.
	Núcleo de población > 2.500 hab.		Núcleo de población > 1.000 hab.
	Núcleo de población > 500 hab.		Núcleo de población > 250 hab.
	Núcleo de población > 100 hab.		Núcleo de población > 50 hab.
	Núcleo de población > 25 hab.		Núcleo de población > 10 hab.
	Núcleo de población > 5 hab.		Núcleo de población > 2 hab.

USCS DEL SUELO

	Fertilidad		Densidad
	Masa		Muestra tipo
	Muestra tipo		Muestra tipo
	Muestra tipo		Muestra tipo
	Muestra tipo		Muestra tipo
	Muestra tipo		Muestra tipo
	Muestra tipo		Muestra tipo
	Muestra tipo		Muestra tipo
	Muestra tipo		Muestra tipo
	Muestra tipo		Muestra tipo

LEYENDA

- tramo Camino
- Límite T.M.

FECHA: FEBRERO 2020

ESCALA: 1:25.000

CONSEJERÍA DE AGRICULTURA, DESARROLLO RURAL, POBLACIÓN Y TERRITORIO
SECRETARÍA GENERAL DE POBLACIÓN Y DESARROLLO RURAL

PLANO DE: CATÁLOGO DE CAMINOS PÚBLICOS DE MÉRIDA

PLANO HOJA: 3 de 16



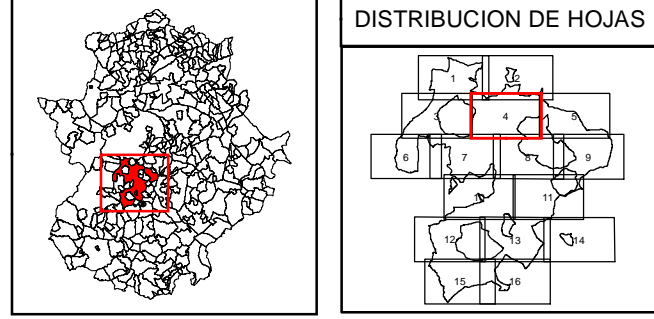
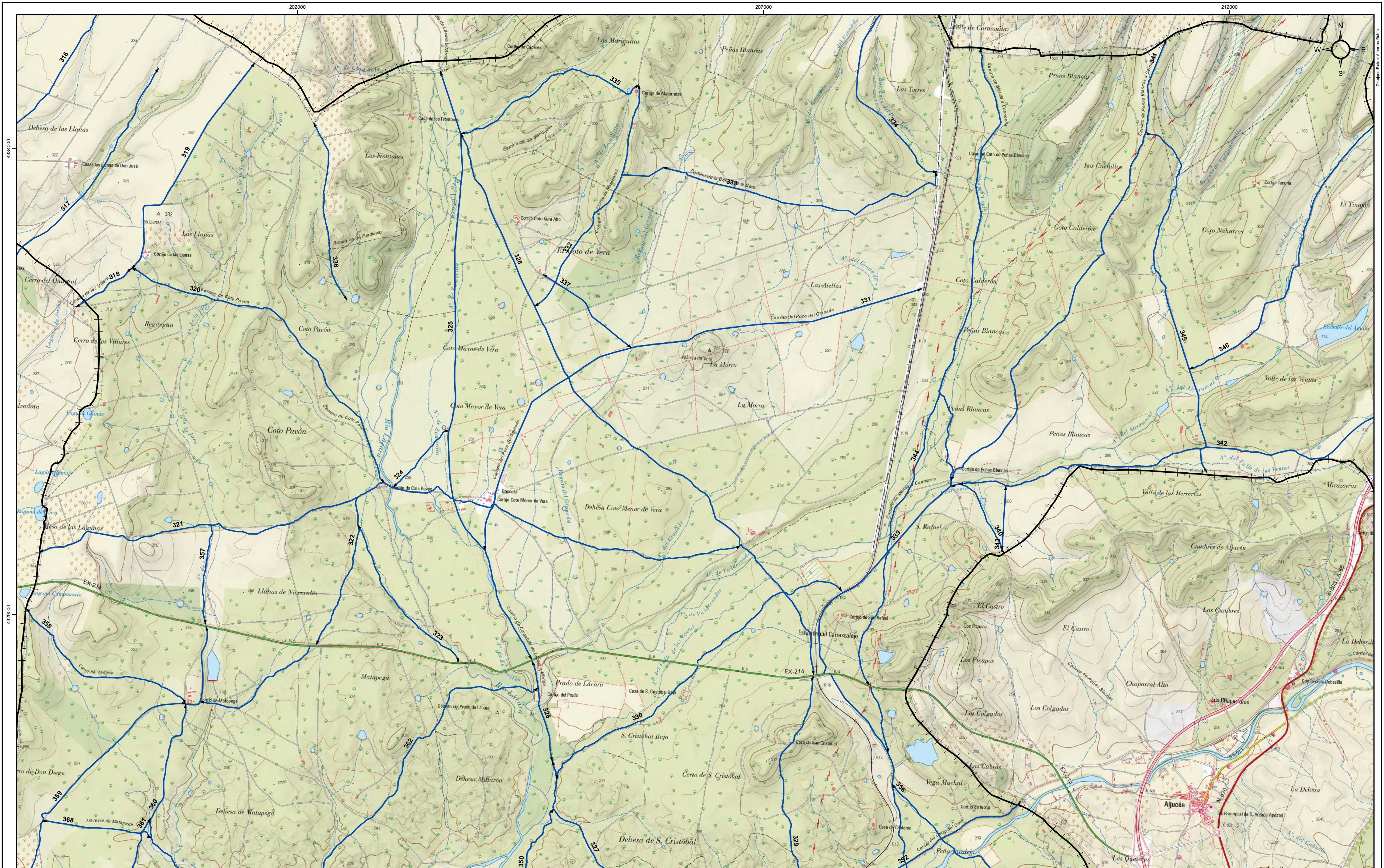

SIGNOS CONVENCIONALES	
	Carreteras
	Límite T.M.
	NÚCLEOS DEL POBLACIÓN
	USCS DEL SUELO

NÚCLEOS DEL POBLACIÓN	
	Capital de provincia > 100.000 hab.
	Capital de provincia < 100.000 hab.
	Capital de municipio > 10.000 hab.
	Capital de municipio < 10.000 hab.

LEYENDA	
	tramo_camino
	Limite T.M.

FECHA

FEBRERO 2020

ESCALA

1:25.000

1 000 500 0

CONSEJERÍA DE AGRICULTURA, DESARROLLO RURAL, POBLACIÓN Y TERRITORIO

SECRETARÍA GENERAL DE POBLACIÓN Y DESARROLLO RURAL

PLANO DE: CATÁLOGO DE CAMINOS PÚBLICOS DE MÉRIDA

PLANO/HOJA: 4 de 16

UNIVERSIDAD DE MÉRIDA

JUNTA DE EXTREMADURA

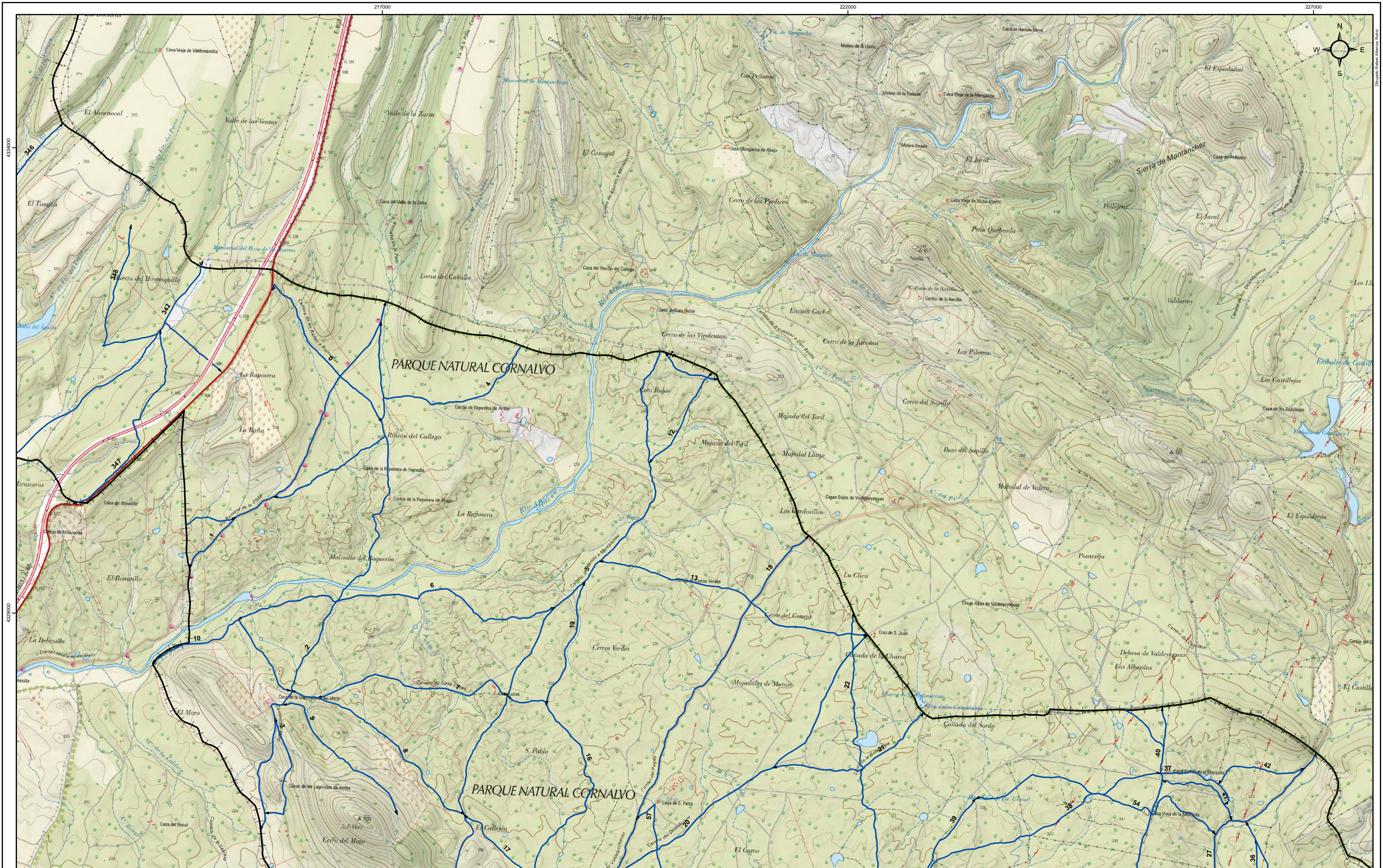

DISTRIBUCION DE HOJAS

SIGNOS CONVENCIONALES

NÚCLEOS DE POBLACIÓN

--	--	--	--	--	--	--	--	--	--	--	--	--	--

USCS DEL SUELO

LEYENDA

	tramo_camino
	Limite T.M.

FECHA

FEBRERO 2020

ESCALA

1:25.000

Consejería de Agricultura, Desarrollo Rural, Población y Territorio
Secretaría General de Población y Desarrollo Rural

PLANO DE: **CATÁLOGO DE CAMINOS PÚBLICOS DE MÉRIDA**

PLANO/HOJA: **5 de 16**

JUNTA DE EXTREMADURA

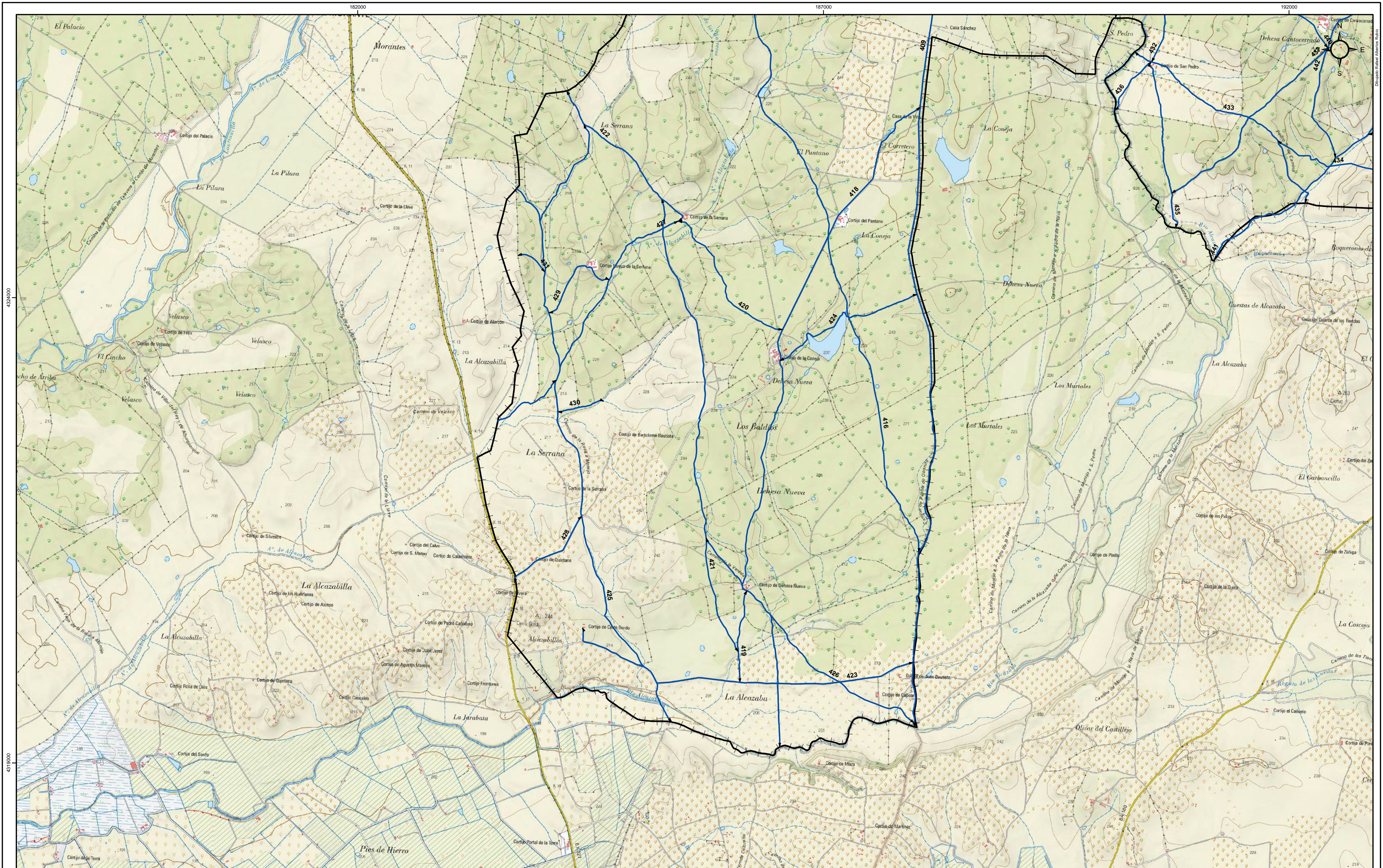

DISTRIBUCION DE HOJAS

SIGNOS CONVENCIONALES

NÚCLEOS DE POBLACIÓN

USCS DEL SUELO

LEYENDA

- tramo_camino
- Límite T.M.

FECHA

FEBRERO 2020

ESCALA

1:25.000

Consejería de Agricultura, Desarrollo Rural, Población y Territorio
Secretaría General de Población y Desarrollo Rural

PLANO DE: **CATÁLOGO DE CAMINOS PÚBLICOS DE MÉRIDA**

PLANO HOJA: **6 de 16**

JUNTA DE EXTREMADURA

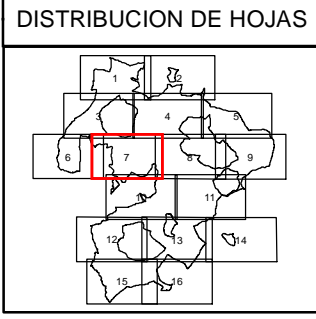
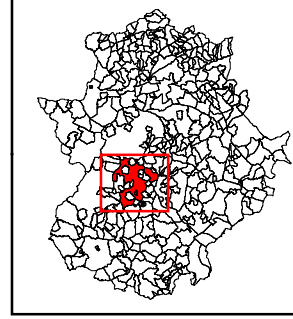
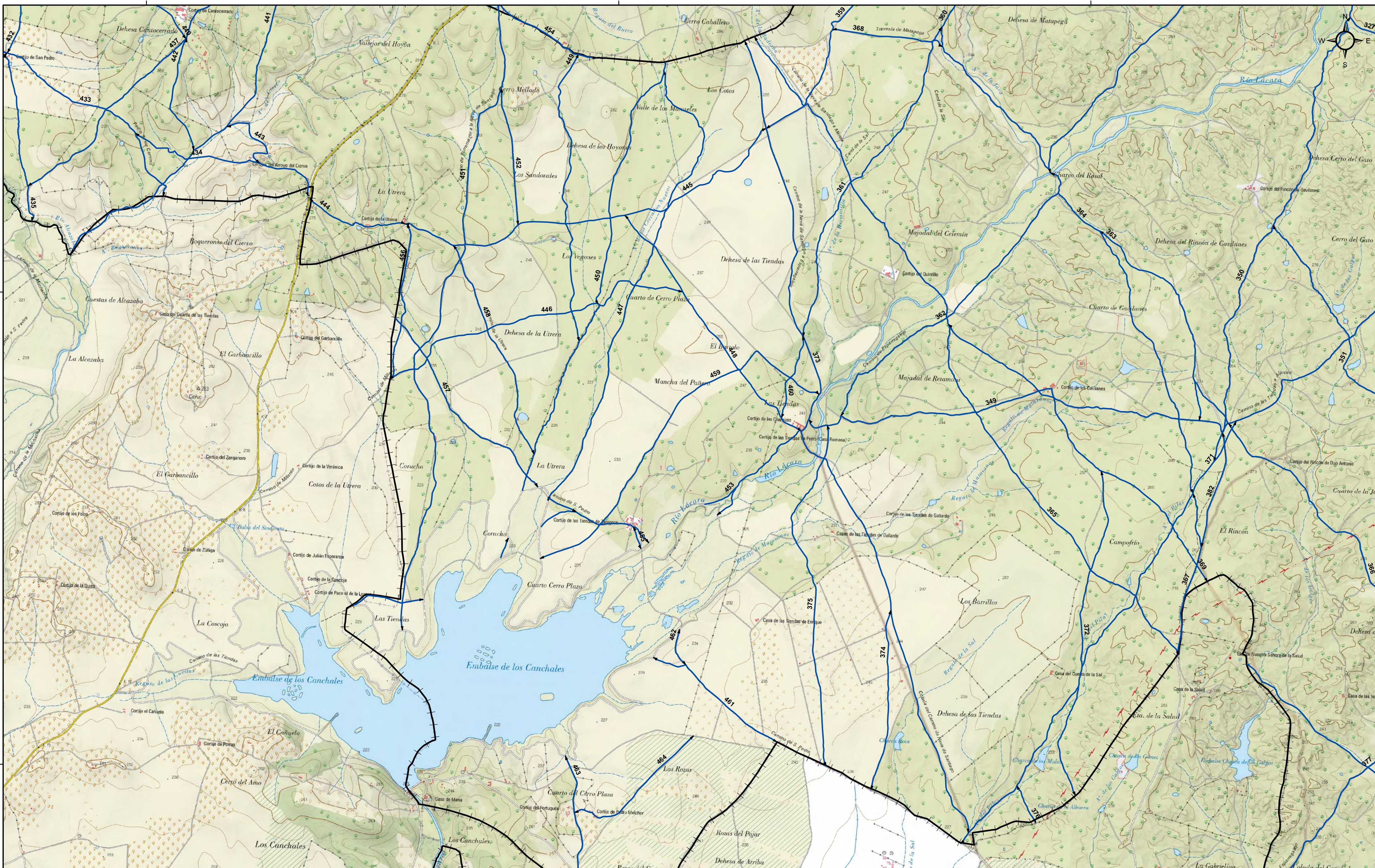

SIGNOS CONVENCIONALES

NÚCLEOS DE POBLACIÓN

--	--	--	--	--	--	--	--	--	--	--	--	--	--

USCS DEL SUELO

LEYENDA

- tramo Camino
- Limite T.M.

FECHA
FEBRERO 2020

ESCALA
1:25.000

Consejería de Agricultura, Desarrollo Rural, Población y Territorio
Secretaría General de Población y Desarrollo Rural

PLANO DE:
CATÁLOGO DE CAMINOS PÚBLICOS DE MÉRIDA

PLANO/HOJA
7 de 16



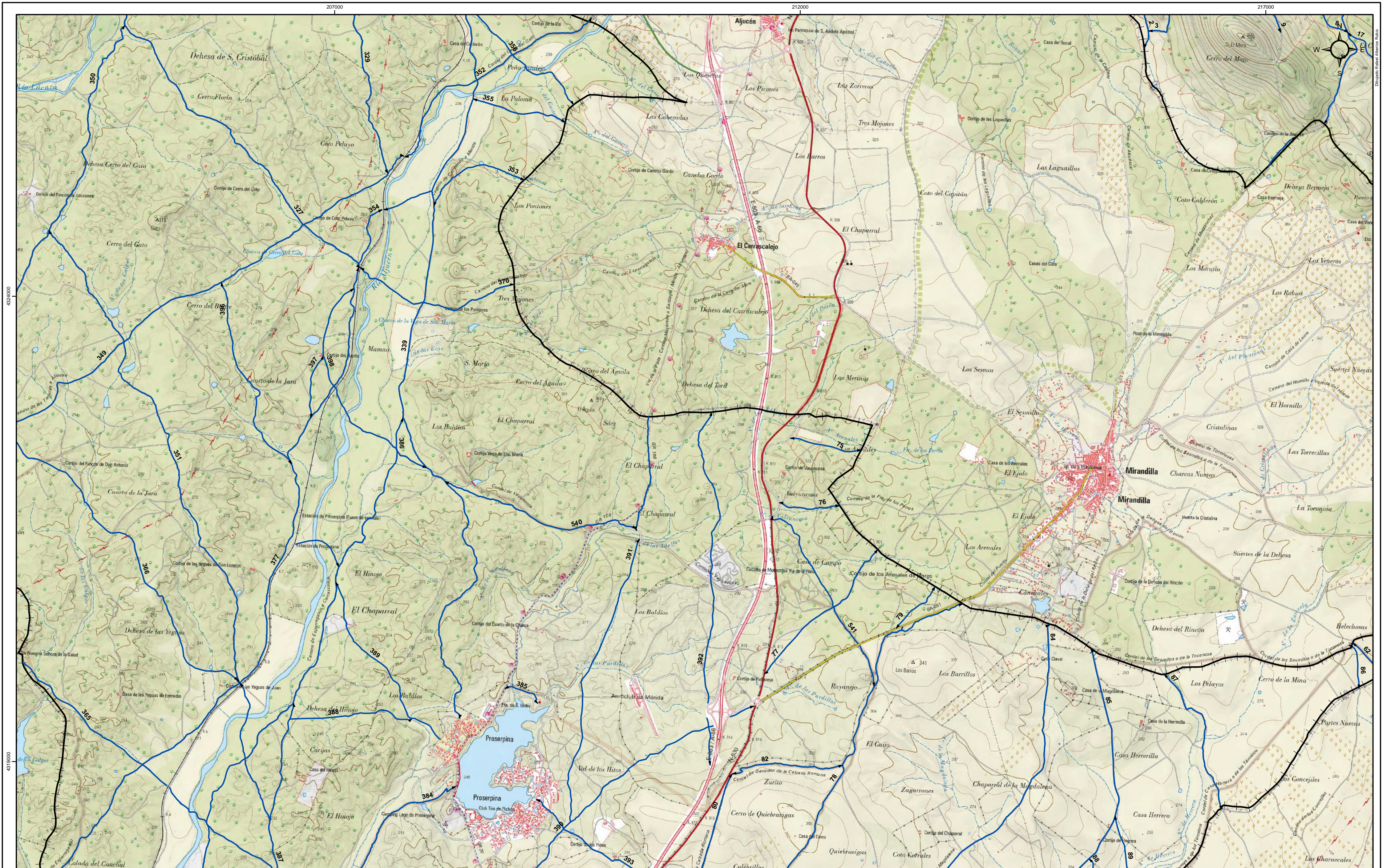

4324000

4319000

207000

212000

217000

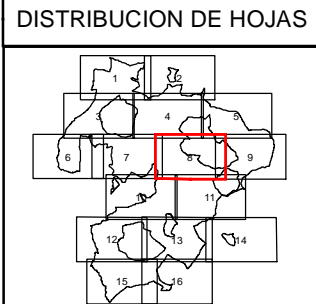
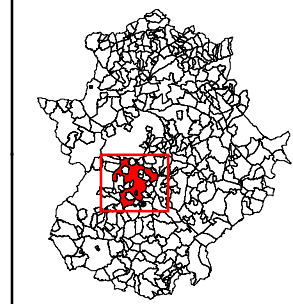

SIGNOS CONVENCIONALES

NÚCLEOS DE POBLACIÓN

USCS DEL SUELO

LEYENDA

- tramo Camino
- Límite T.M.

FECHA
FEBRERO 2020

ESCALA
1:25.000

Consejería de Agricultura, Desarrollo Rural, Población y Territorio
Secretaría General de Población y Desarrollo Rural

PLANO DE:
CATÁLOGO DE CAMINOS PÚBLICOS DE MÉRIDA

PLANO/HOJA
8 de 16



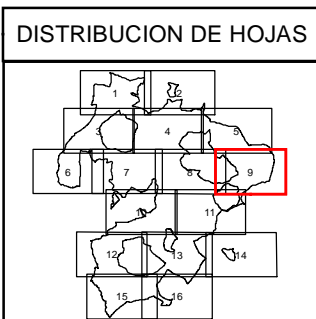
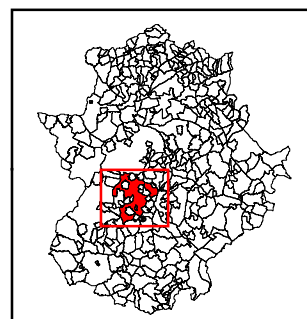
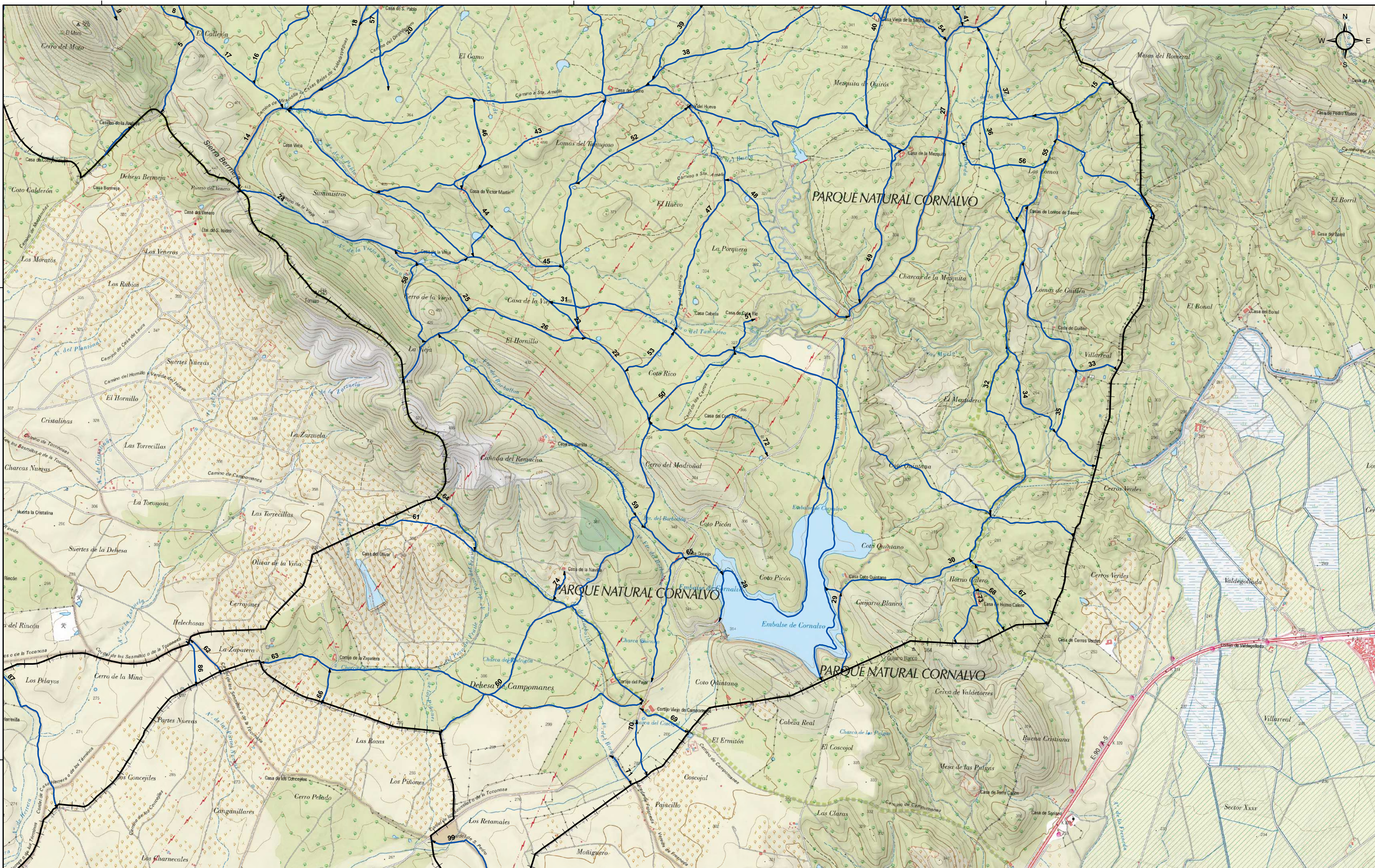

SIGNOS CONVENCIONALES

	Carreteras		Franjas Mostradas
	Anillo de Acceso		Línea de Contorno de Nivel
	Camino de Hierro		Línea de Contorno de Nivel (Cada 5m)
	Camino de Senda		Línea de Contorno de Nivel (Cada 10m)
	Camino de Senda (Pavedo)		Línea de Contorno de Nivel (Cada 20m)
	Camino de Senda (Gravel)		Línea de Contorno de Nivel (Cada 50m)
	Camino de Senda (Dirt)		Línea de Contorno de Nivel (Cada 100m)
	Camino de Senda (Grass)		Línea de Contorno de Nivel (Cada 200m)
	Camino de Senda (Water)		Línea de Contorno de Nivel (Cada 500m)
	Camino de Senda (Forest)		Línea de Contorno de Nivel (Cada 1000m)

NÚCLEOS DE POBLACIÓN

	Núcleo de Población (100000+)
	Núcleo de Población (50000-100000)
	Núcleo de Población (20000-50000)
	Núcleo de Población (10000-20000)
	Núcleo de Población (5000-10000)
	Núcleo de Población (1000-5000)
	Núcleo de Población (<1000)

USCS DEL SUELO

	Suelo (1)
	Suelo (2)
	Suelo (3)
	Suelo (4)
	Suelo (5)
	Suelo (6)
	Suelo (7)
	Suelo (8)
	Suelo (9)
	Suelo (10)
	Suelo (11)
	Suelo (12)
	Suelo (13)
	Suelo (14)
	Suelo (15)
	Suelo (16)
	Suelo (17)
	Suelo (18)
	Suelo (19)
	Suelo (20)
	Suelo (21)
	Suelo (22)
	Suelo (23)
	Suelo (24)
	Suelo (25)
	Suelo (26)
	Suelo (27)
	Suelo (28)
	Suelo (29)
	Suelo (30)
	Suelo (31)
	Suelo (32)
	Suelo (33)
	Suelo (34)
	Suelo (35)
	Suelo (36)
	Suelo (37)
	Suelo (38)
	Suelo (39)
	Suelo (40)
	Suelo (41)
	Suelo (42)
	Suelo (43)
	Suelo (44)
	Suelo (45)
	Suelo (46)
	Suelo (47)
	Suelo (48)
	Suelo (49)
	Suelo (50)

LEYENDA

	tramo Camino
	Límite T.M.

FECHA
FEBRERO 2020

ESCALA
1:25.000

Consejería de Agricultura, Desarrollo Rural, Población y Territorio
Secretaría General de Población y Desarrollo Rural

PLANO DE: CATÁLOGO DE CAMINOS PÚBLICOS DE MÉRIDA

PLANOHOJA: 9 de 16



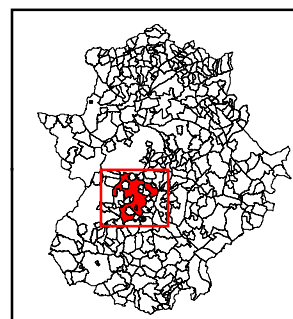
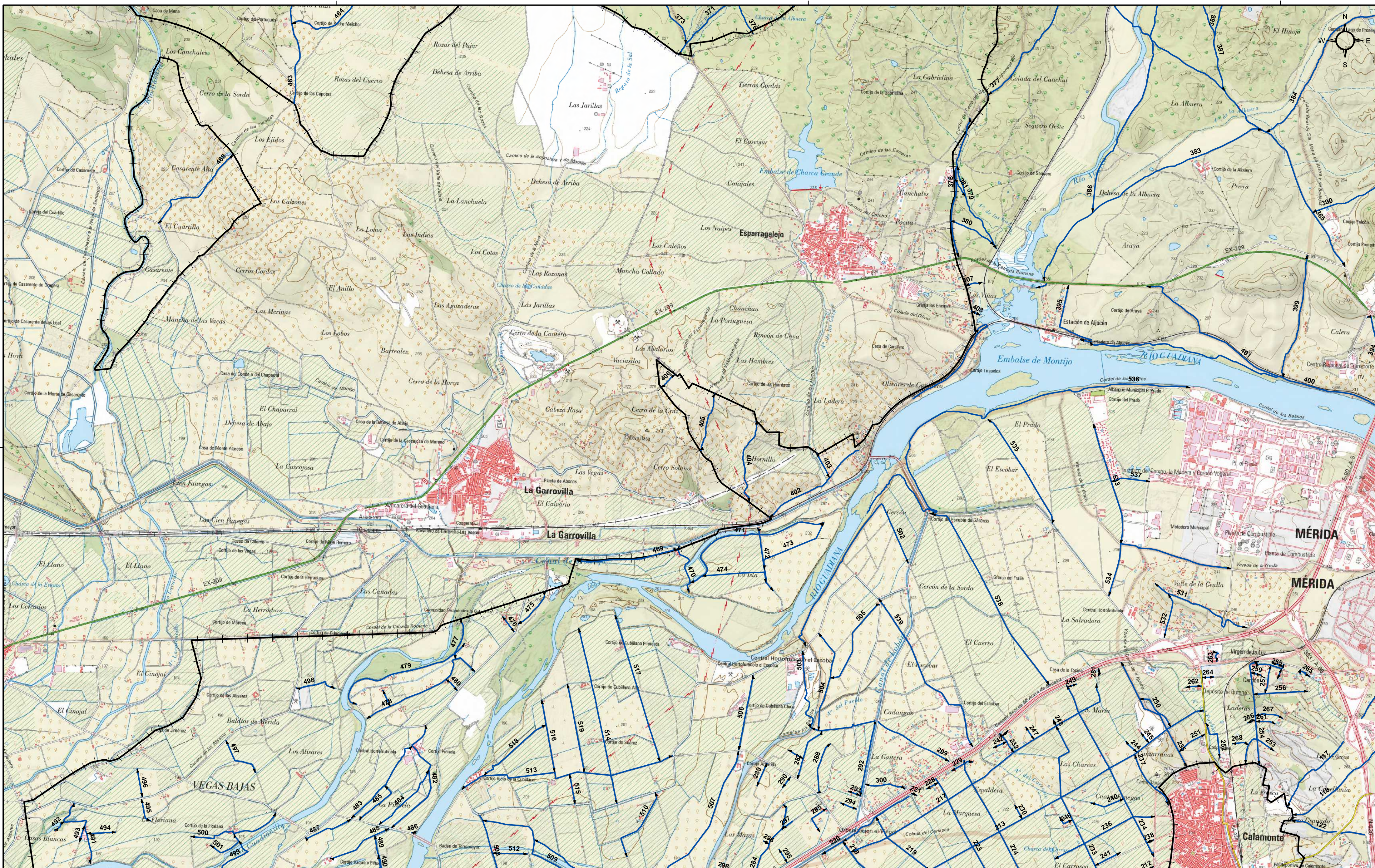

DISTRIBUCION DE HOJAS

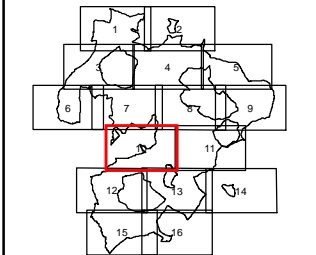

SIGNOS CONVENCIONALES

	Carreteras		Puntos Muestrales
	Límites de división administrativa		Límites de división administrativa

NÚCLEOS DE POBLACIÓN

	Núcleo de población > 250.000 hab.
	Núcleo de población > 100.000 hab.
	Núcleo de población > 50.000 hab.

USCS DEL SUELO

	Fertilidad		Masa
	Tipo de suelo		Tipo de suelo

LEYENDA

	tramo Camino
	Límite T.M.

FECHA
FEBRERO 2020

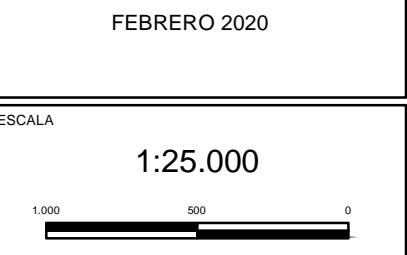

Consejería de Agricultura, Desarrollo Rural, Población y Territorio
Secretaría General de Población y Desarrollo Rural

PLANO DE:
CATÁLOGO DE CAMINOS PÚBLICOS DE MÉRIDA

PLANO/HOJA
10 de 16



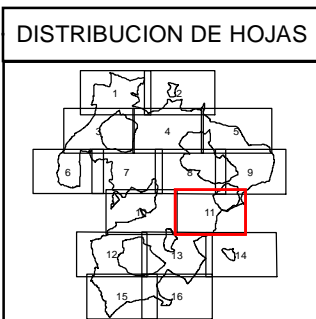
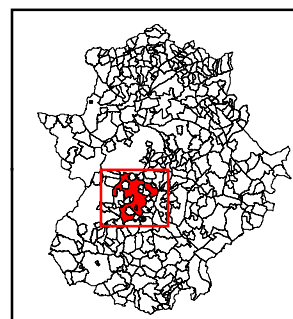
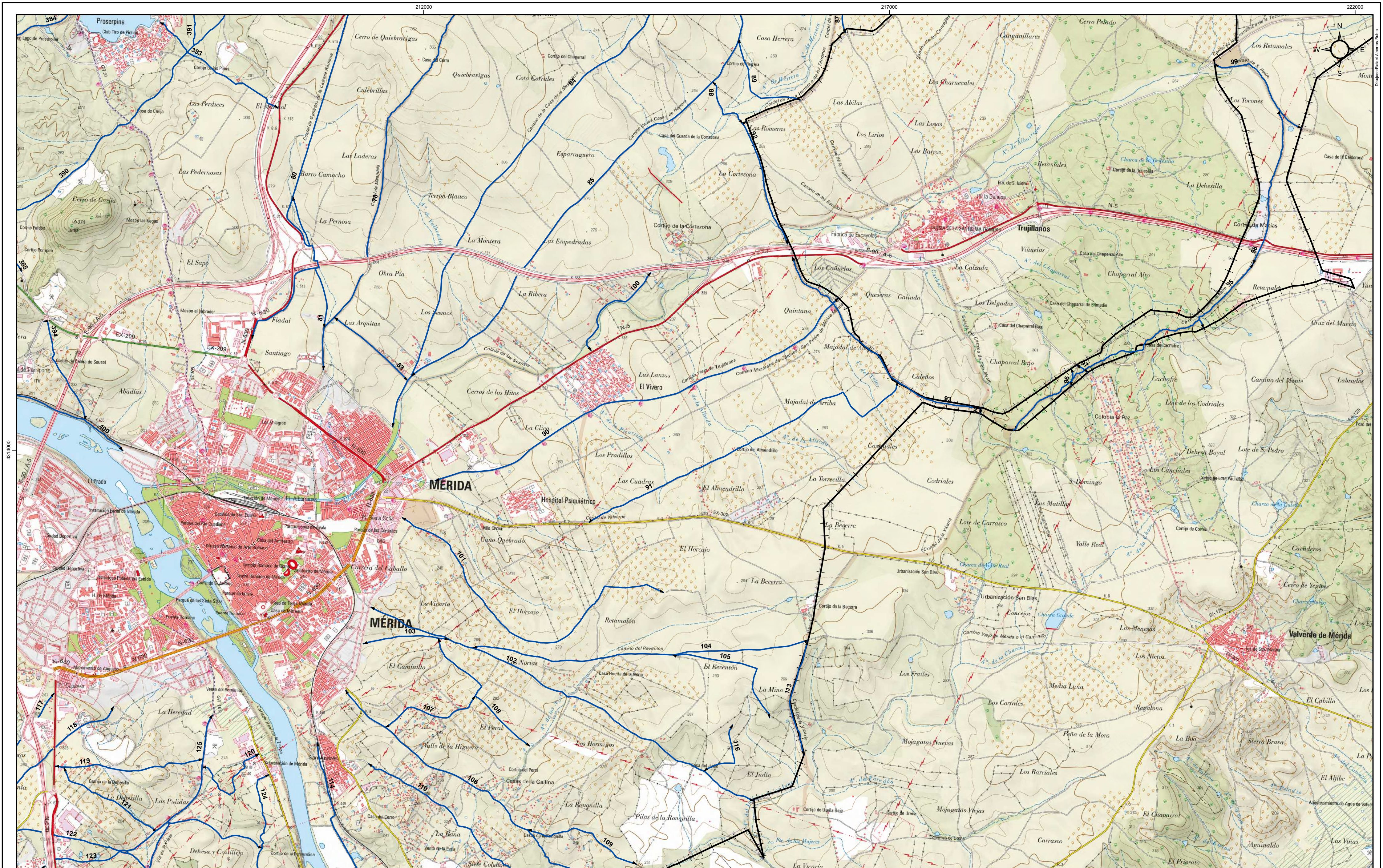

SIGNOS CONVENCIONALES

	Carreteras		Puntos de agua
	Ferrocarriles		Límites de división administrativa
	Hidrografía		Límites de división administrativa (internacional)
	Límites de división administrativa (nacional)		Límites de división administrativa (regional)

NÚCLEOS DE POBLACIÓN

	Núcleo de población > 250.000 hab.		Núcleo de población > 100.000 hab.
	Núcleo de población > 50.000 hab.		Núcleo de población > 20.000 hab.
	Núcleo de población > 10.000 hab.		Núcleo de población > 5.000 hab.

USCS DEL SUELO

	Follaje		Matorral
	Cultivos		Matorral de alta montaña
	Matorral		Matorral de alta montaña (otra variante)

LEYENDA

- tramo Camino
- Limite T.M.

FECHA
FEBRERO 2020

ESCALA
1:25.000

Consejería de Agricultura, Desarrollo Rural, Población y Territorio
Secretaría General de Población y Desarrollo Rural

PLANO DE:
CATÁLOGO DE CAMINOS PÚBLICOS DE MÉRIDA

PLANO/HOJA
11 de 16

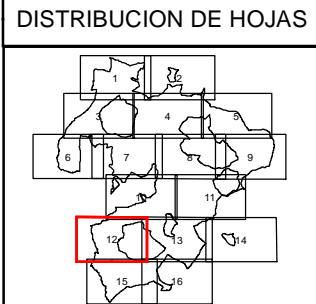
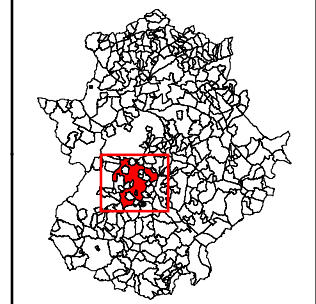
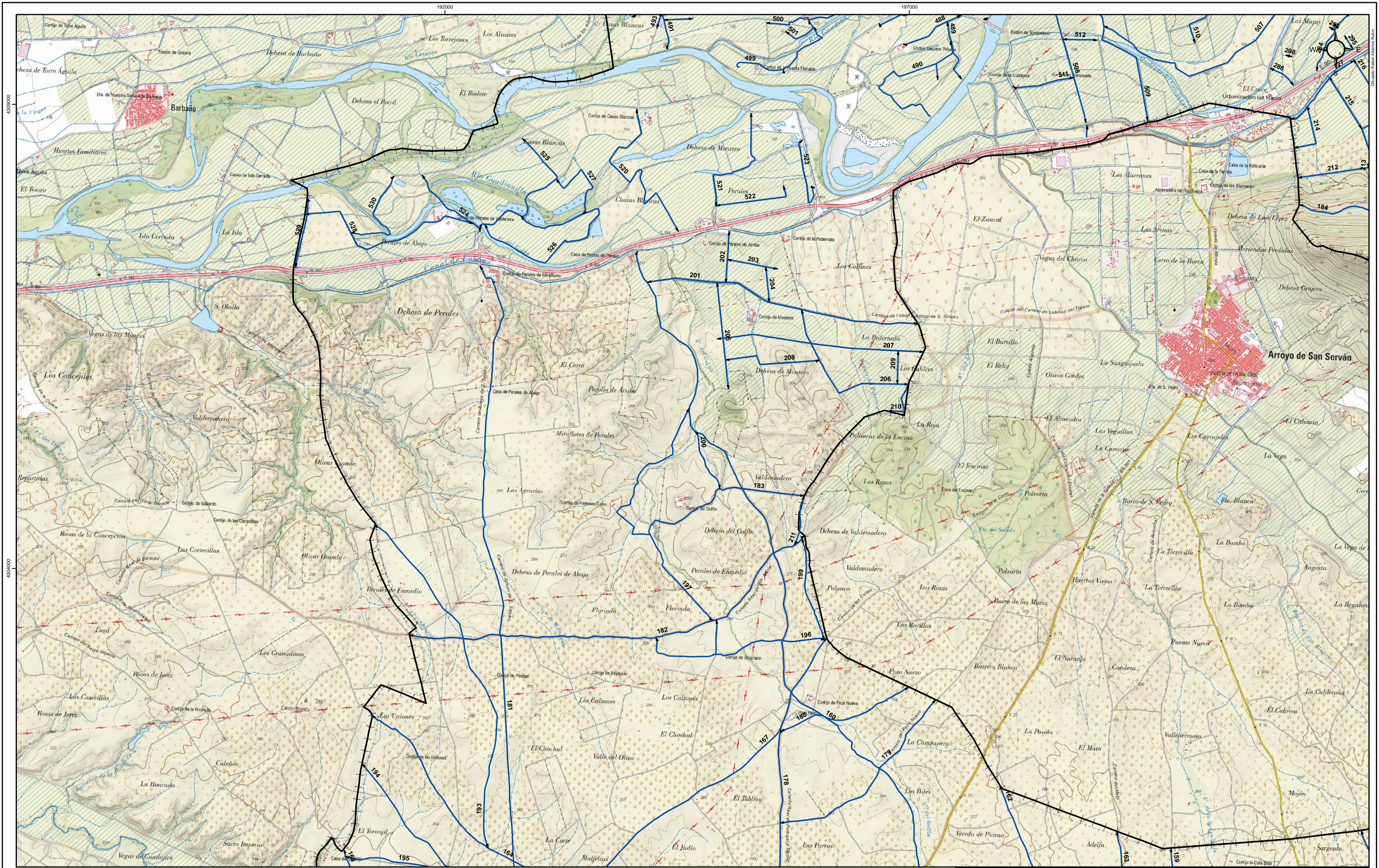

SIGNOS CONVENCIONALES

	Carreteras		Puntos Municipales
	Línea de perfil de terreno		Línea de perfil de terreno
	Línea de perfil de terreno		Línea de perfil de terreno
	Línea de perfil de terreno		Línea de perfil de terreno
	Línea de perfil de terreno		Línea de perfil de terreno

NÚCLEOS DE POBLACIÓN

MADRID
CÁCERES
LINARES
Tudela
Lardero
Priego
Espido
Algaída
Rodiana
Parb
Chuzciv
La Estación

Fecha de San José

USCS DEL SUELO

	Fitosol		Dársena
	Maso		Muro de piedra
	Muro de piedra		Muro de piedra
	Muro de piedra		Muro de piedra
	Muro de piedra		Muro de piedra

LEYENDA

tramo Camino

Limite T.M.

FECHA
FEBRERO 2020

ESCALA
1:25.000

Consejería de Agricultura, Desarrollo Rural, Población y Territorio
Secretaría General de Población y Desarrollo Rural

PLANO DE: CATÁLOGO DE CAMINOS PÚBLICOS DE MÉRIDA

PLANO HOJA: 12 de 16



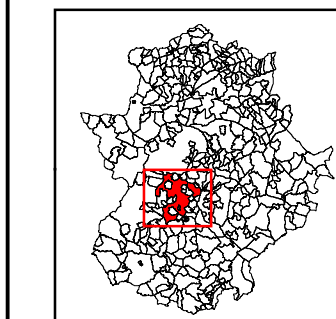
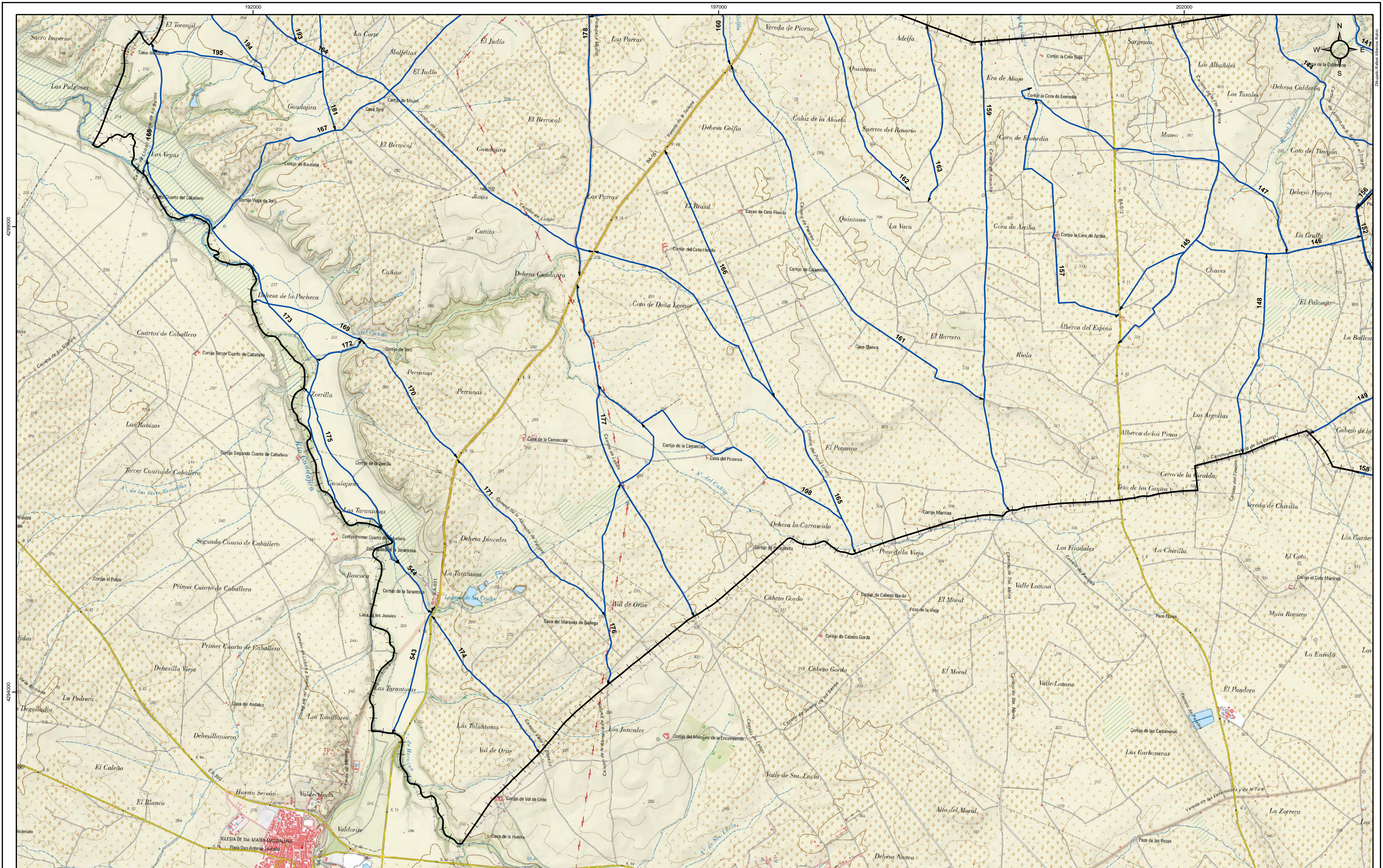

DISTRIBUCION DE HOJAS

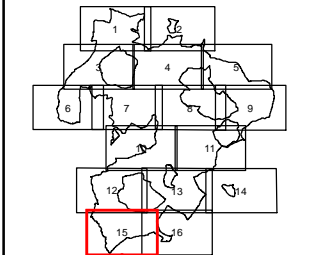

SIGNOS CONVENCIONALES

	Carreteras		Puntos de agua
	Límites de divisiones administrativas		Límites de división de parcelas
	Límites de división de fincas		Límites de división de parcelas de cultivo

NÚCLEOS DE POBLACIÓN

	Núcleo de población > 20000 hab.
	Núcleo de población > 10000 hab.
	Núcleo de población > 5000 hab.

USCS DEL SUELO

	Follaje		Pastos y prados
	Cultivos		Matorrales
	Masos		Matorrales de monte

LEYENDA

	tramo Camino
	Límite T.M.

FECHA
FEBRERO 2020

ESCALA
1:25.000

Consejería de Agricultura, Desarrollo Rural, Población y Territorio
Secretaría General de Población y Desarrollo Rural

PLANO DE:
CATÁLOGO DE CAMINOS PÚBLICOS DE MÉRIDA

PLANO/HOJA
15 de 16



